FOÇA BELEDİYESİ | FATİH GÜRBÜZ Foça Belediye Başkanı | cittaslow foça

2019 – 2023

4 YILDA BİRLİKTE OLMANIN VERDİĞİ GÜÇ İLE

ÇEVRE VE ŞEHİRCİLİK

FOÇA'DA TARIM

SOSYAL SORUMLULUK

CİTTASLOW FOÇA

KENTSEL DÜZENLEMELER

SOSYAL BELEDİYECİLİK

YENİ NESİL BELEDİYECİLİK

KÜLTÜR SANAT

SPOR FAALİYETLERİ

VETERİNERLİK HİZMETLERİ

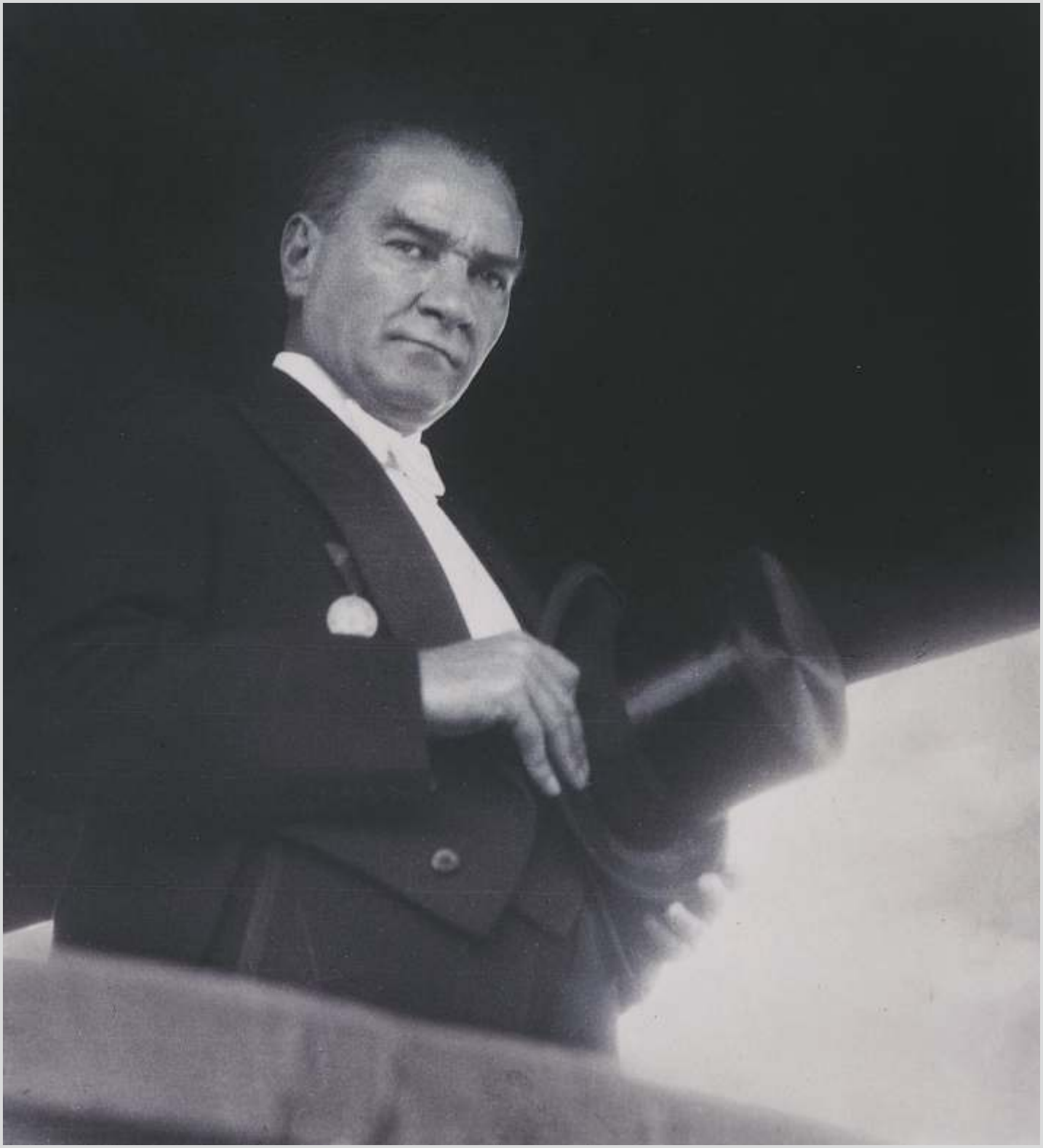

Komşularımızın büyük desteği başta olmak üzere;
İzmir Büyükşehir Belediyemiz, Meclis Üyelerimiz, Muhtarlarımız, Sivil Toplum Kuruluşlarımız ve mesai arkadaşlarımızla birlikte Foça'da güzel izler bırakmaya devam ediyoruz.
Bizler, yerel yönetim çalışmalarının geleneksel ve olağan hizmetler kapsamında; hayatı kolaylaştıran altyapı faaliyetlerine, imar ve temizlik hizmetlerine devam ederken
2019 yılından itibaren tüm dünyada yaşananlar yerel yönetimlere de yeni bir bakış açısı oluşturdu.

Pandemi koşullarında geçen 2 yıllık süreçte bir çok projeyi geçici olarak askıya alarak bütün enerjimizi komşularımıza gıda ve hijyen desteği sağlamak için harcadık. Yaşadığımız yangın ve depremlerin ardından belediyemizin ekonomik gücünü doğal afetlerden etkilenen vatandaşlarımızın ihtiyaçlarına cevap verebilmek için kullandık.

Çalışmalarımızda sizleri dinlemeye, ülkemizin ve dünyanın içinde bulunduğu şartlar doğrultusunda yaşamı paylaştığımız herkesin faydasına olmasına özen gösteriyoruz. Bununla birlikte sosyal ve ekonomik şartların doğrudan insan hayatına olan etkilerini dengelemek için el ele veriyoruz. Geleceğimizi güvence altına almak amacıyla eğitim alanında yaptığımız yatırımları ve sunduğumuz eğitim desteğini, yerel yönetim anlayışımızın temel noktası olduğunu göstermeye çalışıyoruz.

Foça'nın faydası ortaklığında buluştuğumuz ve bu uğurda birlikte emek verdiğimiz, her zaman destek olan başta İzmir Büyükşehir Belediye Başkanımız Sayın Tunç Soyer'e, Foça Kaymakamlığına, Foça Belediyesi Meclis Üyelerimize, Muhtarlarımıza, Sivil toplum kuruluşlarımıza, bütün komşularımıza ve Foça'yı seven herkese teşekkür ediyor, sevgi ve saygılarımı sunuyorum.

Fatih Gürbüz

ÇEVRE VE ŞEHİRCİLİK

SU İLETİM HATTI

“**%70**’e yakın su kaybının yaşandığı **45 yıllık iletim hattının** tamamı yenilendi. Uzun yıllar su sorunu yaşamamak için **23 kilometre** iletim hattı ve **72 kilometre şebeke hattı** İzmir Büyükşehir Belediyesi ve İZSU tarafından **59 milyon TL**’ye yenilendi.”

Arkeolojik sit alanı olan bölgelerde iletim hattının 26 kilometresi elle kazıldı.

Yenifoça'da su kayıplarının yaşandığı **1200 metrelik su hattı yenilendi.**

BEŞKAPILAR KALESİ KORDON YOLU

Bir arada vakit geçirdiğimiz Beş Kapılar Kalesi kordon yolu
İzmir Büyükşehir Belediyesi desteği ile **11 milyon 440 bin TL**'ye yenilendi.

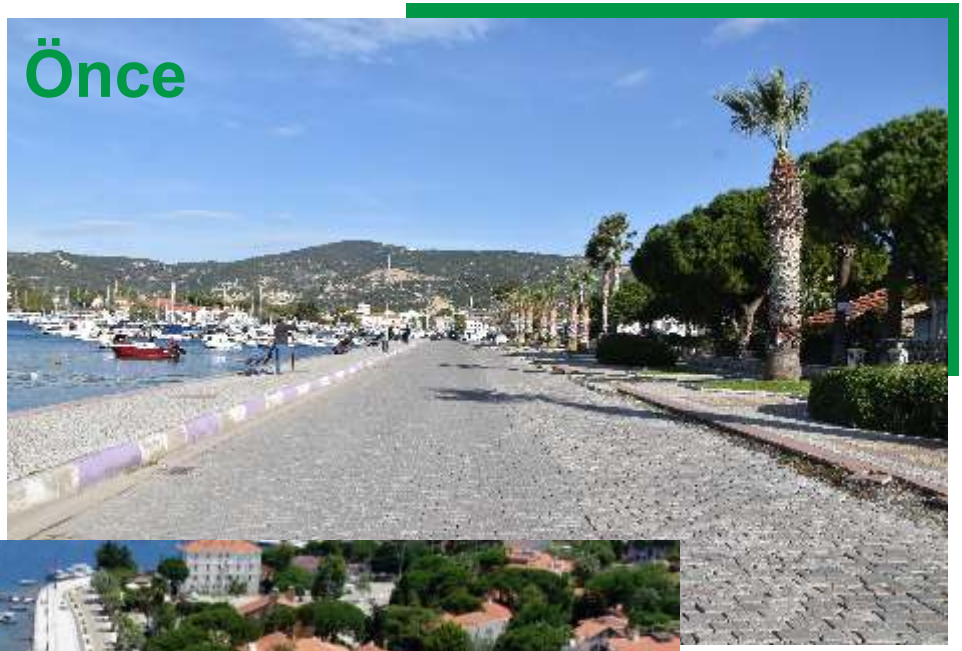

BÜYÜKDENİZ SAHİL CADDESİ

14 bin metrekarelik alanda; 1 kilometre yaya yolu, bisiklet yolu, motorlu taşıt yolu çalışması yapılarak aydınlatma direkleri ve kent mobilyaları ilave edildi.

Proje İzmir Büyükşehir Belediyesi tarafından **6 milyon TL**'ye tamamlandı

Önce

Sonra

ATATÜRK SOSYAL YAŞAM MERKEZİ

1250 metrekare kapalı alanıyla sosyal ve kültürel çalışmaları bir araya toplayarak yeni bir yaşam merkezi oluşturduk.

Müzik odası, spor alanı, derslik, sergi alanı, toplantı salonu ve kafeterya bulunan merkezin tamamı öz kaynaklarımızla **6 Milyon 750 bin TL'**ye tamamlandı.

Önce

Sonra

NİHAT DİRİM KENT BELLEĞİ MERKEZİ

Yereli korumak ve geliştirmek amacıyla 1350 metrekare kapalı alana sahip Nihat Dirim Kent Belleği Merkezinin yapımı devam ediyor.

5 bin yıllık tarihinde çeşitli medeniyetlere ev sahipliği yapmış ilçemizin geçmişi, geleceğe buradan ışık tutacak. **Maliyet 17 milyon TL**

KUMBURNU PLAJI KAMP VE KARAVAN ALANI

Herkesin uygun fiyatlı ve iyi tatil yapabilmesi amacıyla Kumburnu bölgesi düzenlenerek **duş, tuvalet, giyinme odası ve kafeterya** ilave edildi.
Kamp ve karavan hizmeti veren kontrollü bir yer haline geldi.

KÖY MEYDANLARI

BAĞARASI MEYDANI

Depremde ağır hasar alan ve yıkımı yapılan binanın yerine İzmir Büyükşehir Belediyesi tarafından **1800 metrekarelik alanda 2 milyon TL'ye Bağarası Meydan'ı** yapıldı.

GERENKÖY KÖY MEYDANI

Gerenköy meydanına havuz çalışması yapılarak belediye dükkanlarının çatı ve taş kaplama çalışmaları tamamlandı. **Maliyet 408 bin TL**

ILIPINAR MEYDAN

Ilıpınar meydanı kilit parke ve granit taş çalışmasıyla genişletilerek **750 bin TL'**ye yenilendi.

Önce

Sonra

YENİKÖY MEYDAN

Yeniköy meydanı kilit parke taş çalışmasıyla
700 bin TL'ye yenilendi.

YENİ SU DEPOLARI

Öz kaynaklarımızla Bağarası ve Gerenköy'de 300 metreküplük yeni su deposu yapıldı. İzmir Büyükşehir Belediyesi tarafından **50 metreküplük eski su deposu yerine 5 bin metreküplük yeni su deposu** yapıldı

GERENKÖY İLETİM HATTI, ÇEŞME VE KAYNAK SUYU

8 kilometre iletim hattıyla Yapalak bölgesinden Gerenköy'e Akpınar kaynak suyu getirildi. 4 adet eski, 6 adet yeni olmak üzere toplam **10 adet çeşmeye kaynak suyu bağlandı.**

KANALİZASYON HATTI

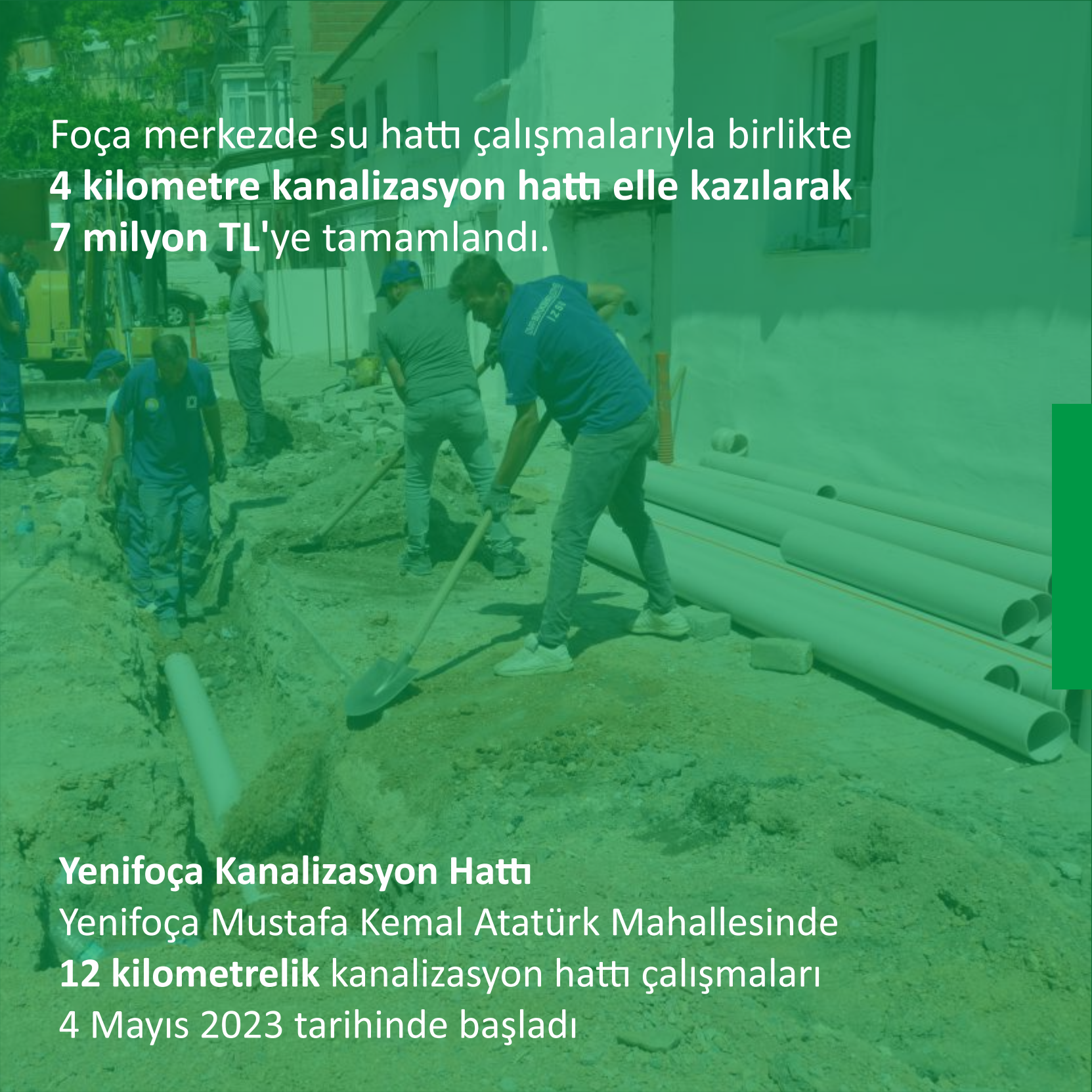

Foça merkezde su hattı çalışmalarıyla birlikte **4 kilometre kanalizasyon hattı elle kazılarak 7 milyon TL**'ye tamamlandı.

Yenifoça Kanalizasyon Hattı

Yenifoça Mustafa Kemal Atatürk Mahallesinde **12 kilometrelik** kanalizasyon hattı çalışmaları 4 Mayıs 2023 tarihinde başladı

DEĞİRMENLİK CADDESİ

Foça'ya giriş yollarından biri olan 4.7 kilometrelik Değirmenlik Caddesi 78 bin ton sıcak asfalt, bisiklet yolu ve peyzaj düzenlemesiyle İzmir Büyükşehir Belediyesi tarafından 20 milyon TL'ye yenilendi.

Önce
Sonra

YEL DEĞİRMENLERİ RESTORASYONU

Foça'nın tarihini izleyen yel değirmenleri gözlerini yeniden açıyor. ilçemizin tarihine tanıklık eden gözcüler yeniden ayağa kalkacak ardından aynı bölgeyi kontrollü ve keyifli bir turizm alanına dönüştüreceğiz.

BAĞARASI YENİ SANAYİ SİTESİ

Bağarası'nın merkezinde bulunan sanayi dükkanları **2870 metrekare alanda 21 iş yerinin bulunduğu yeni sanayi sitesine taşınıyor.**

Benzer iş kollarında çalışan ve birbirini tamamlayıcı üretim yapan işletmeler; çağdaş ticaret anlayışında buluşarak daha sağlıklı, çevreci ve denetimli bir alanda hizmet verecek **Maliyet 15 milyon TL**

BAĞARASI SANAYİ
SİTESİ

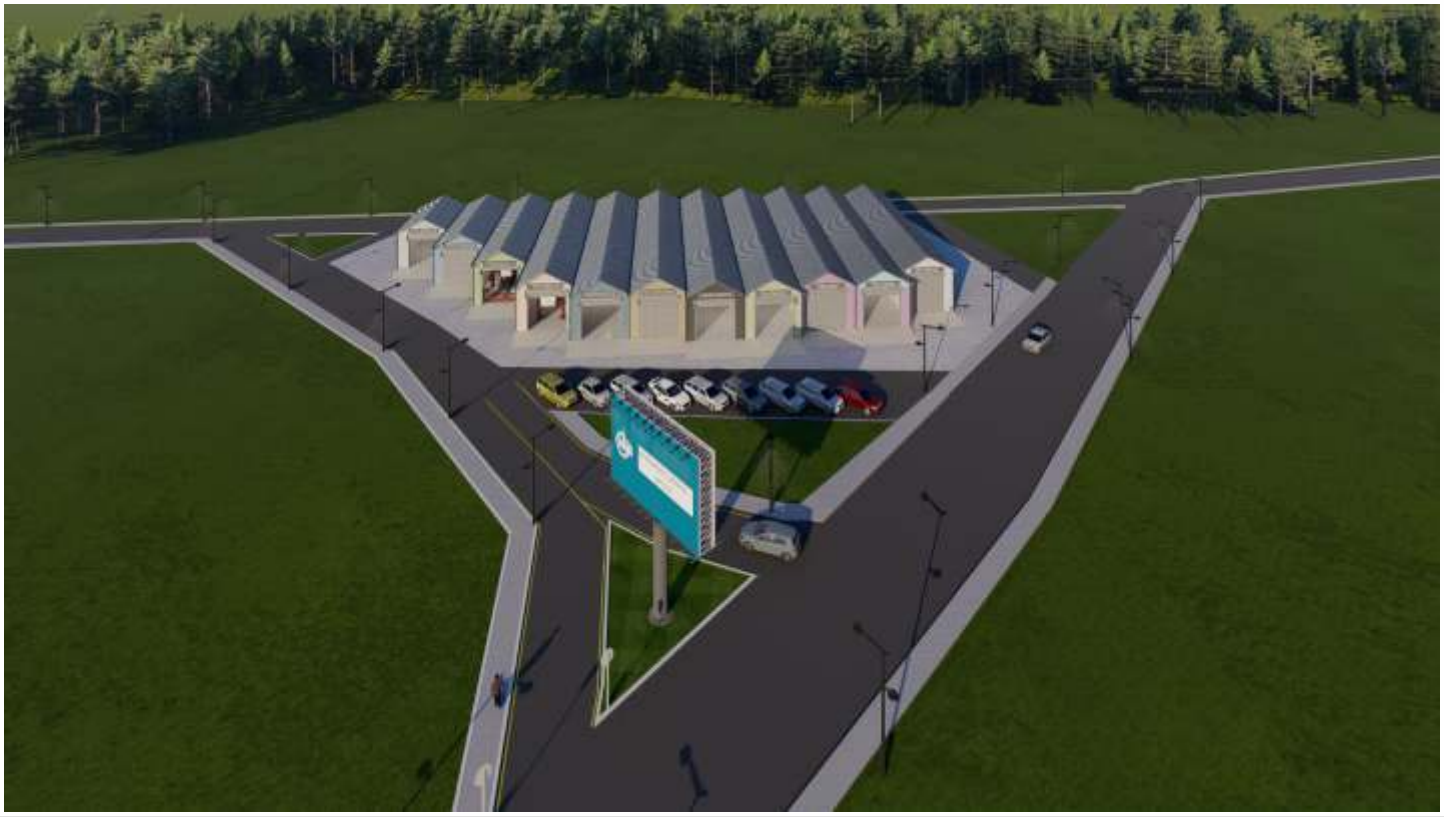

6 MUHTARLIK BİNASI

Taş kaplama, mobilya ve ofis malzemeleriyle 6 muhtarlık binası yenilendi.

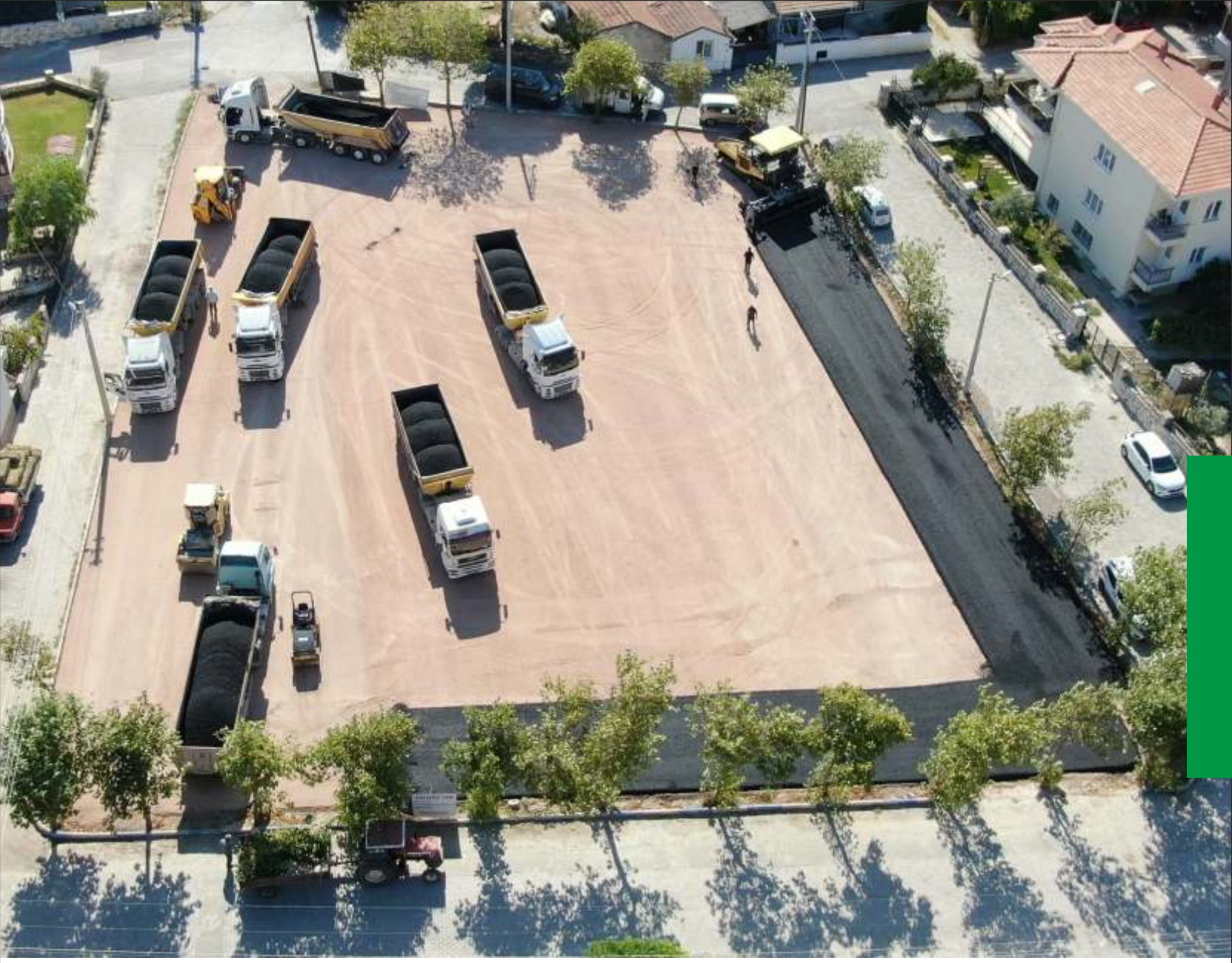

BAĞARASI YENİ PAZAR YERİ

Bağarası'nın merkezinde bulunan pazaryeri, trafik yoğunluğunu azaltmak ve daha konforlu bir alışveriş imkanı için **2500 metrekarelik** yeni yerine taşınıyor.

YOL ÇALIŞMALARI

483 bin metrekare parke çalışması
406 bin 664 metrekare sathi kaplama
2790 adet kenar bordür taşı

Önce

Sonra

4 yılda 45 bin 288 ton asfalt serimi yapıldı

ÜRETİM YOLLARI

İzmir Büyükşehir Belediyesi tarafından
182 bin 554 metrekarelik köy ve ova yolunun
sathi kaplama çalışması yapıldı

BAĞARASI YAYA YOLU

Bağarası'nın merkezinde ve üzerinde okulların bulunduğu caddede **3 kilometrelik yaya yolu** çalışması tamamlandı.

ILIPINAR YAYA YOLU

Ilıpınar'da **5 kilometre yaya yolu** çalışması yapıldı. **Maliyet 4 milyon TL**

YENİFOÇA SOKAK SAĞLIKLAŞTIRMASI

Yenifoça tarihi çarşı kilit parke taş çalışmasıyla yenileniyor. **4700 metrekare** granit taş, **300 metrekare** karo taşı, **250 metre** bordür taşı.

Ali Stair caddesinde **1800 metrekare** granit taş kaplama çalışması.

Cumhuriyet Mahallesi(Gencelli) **95 bin** metrekare beton parke, **13 bin 800** metre beton bordür

Fevziçakmak mahallesinde 5 bin metrekare parke çalışması.

Mustafa Kemal Atatürk Mahallesinde 32 bin metrekare parke çalışması. İzmir Büyükşehir Belediyesi desteği ile tamamlandı

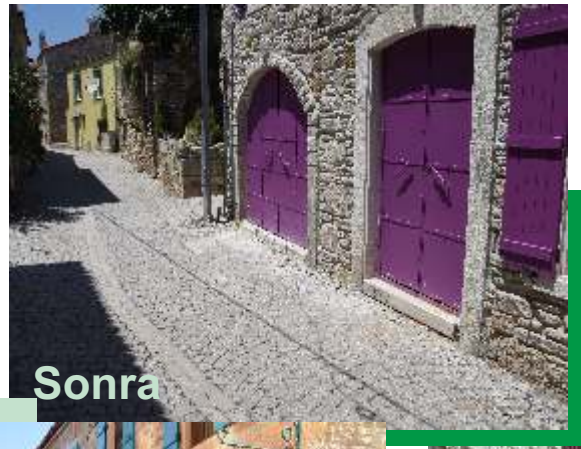

İSKELE TAMİRATI

Büyükdeniz sahil caddesinde bulunan **75 metre uzunluğunda**

2 büyük iskele İzmir Büyükşehir Belediyesi tarafından

2 milyon 500 bin TL'ye yeniden yapıldı.

Önce

Sonra

Önce

Sonra

YENİBAĞARASI SAĞLIK OCAĞI

Yenibağarası'nda bulunan belediyemize ait araziye yeni bir sağlık alanı yapıyoruz. Sağlık Ocağının yapımı tamamlandıktan sonra İl Sağlık Müdürlüğü’ne teslim edeceğiz. Maliyet **1 milyon 300 bin TL.**

YENİFOÇA SAĞLIK ALANI

Yenifoça’daki komşularımızın 24 saat temel sağlık hizmeti alabileceği yeni bir alan oluşturuluyor. **Maliyet 650 bin TL**

YENİFOÇA TUVALET YAPIMI

Yenifoça'da **5 adet yeni tuvaletin yapımı 650 bin TL**'ye tamamlandı

DOĞAL GAZ

Doğal gaz İzmir Doğal Gaz Dağıtım A.Ş ile yapılan görüşmeler sonucunda Yenifoça'da doğal gaz çalışmaları 2021 yılında tamamlandı. Yenifoça'da **5 bin 800 hane doğal gaz kullanımına başladı.**

İZTAŞIT

İzmir Büyükşehir Belediyesinin ekonomik ve güvenli toplu taşıma hizmeti olan İZTAŞIT uygulaması 28 otobüs ile Yenifoça'da başladı.

HİZMET ARAÇLARI

Araç filomuza 3 adet çöp kamyonu, 2 adet çöp taksi, 1 adet kepçe, eklendi.

EĞİTİME ve OKULLARA DESTEK

Bağarası ve Yenibağarası'nda bulunan okullarımızın boya, bakım ve tadilat çalışmasını tamamlayarak **3 adet yeni derslik** ilave ettik. Okullarımıza bahçe düzenlemesi, kırtasiye ve spor malzemesi sağlayarak 5 milyon TL destek olduk.

ILIPINAR SAĞLIK ODASI

Belirli sağlık hizmetlerinden faydalanmak amacıyla Ilıpınar'da sağlık odası yapıldı.

İNGİLİZ BURNU PROJESİ

İngiliz Burnu için hazırlanan ören yeri ve çevre düzenleme projesi onaylandı. İçerisinde kafeterya, otopark, kent mobilyası, yürüyüş yolu, duş ve aydınlatma sistemleri olan konforlu ve güvenli bir alana dönüştürülecek.

MUSABEY İÇME SUYU ARITMA TESİSİ

Foça ve Yenifoça'nın sağlıklı içme suyu ihtiyacını karşılamak için yıllık 11 milyon metreküp kapasiteli Foça Musabey İçme Suyu Arıtma Tesisi İzmir Büyükşehir Belediyesi tarafından kuruldu.
Bu proje, yaklaşık 150 bin hemşerimize hizmet veriyor.

FOÇA ÇARŞI İÇİ SOKAK SAĞLIKLAŞTIRMASI

FOÇA'DA TARIM

FİDAN DAĞITIMI

Pandemi sürecinde evlerde meyve sebze yetiştiriciliğinin artması sebebiyle belirli aralıklarla tüm bölgede fidan dağıtımı gerçekleştirdik

30 bin fidan dağıtımı

SAKIZ AĞACI EKİMİ

Belediyemiz ve Ege Orman Vakfı ile Gerenköy'deki 6 dönüm arazimize sakız ağacı fidanı dikimi yaptık.

FOÇA KARASI ÜZÜMÜ & COĞRAFİ İŞARET

Antik çağda var olduğu düşünülen Foça Karası üzümüne coğrafi işaret başvurusunu tamamladık. Ayrıca Foça Karası bağcılığı yapılma şartı ile nitelikli tarım topraklarımızı ihaleye çıkarıyoruz.

KARAKILÇIK BUĞDAYI EKİMİ

Gerenköy'de Atalık Karakılçık buğday tohumu ile ektiğimiz 6 dönümde 2 ton hasat ettik.

ÜRETİLEN VE DAĞITILAN TARIM ÜRÜNLERİ

15 Ton Salatalık 3 Ton Domates 10 Ton Biber
60 Ton Soğan 3 Ton Kabak 3 Ton Kavun
3 Ton Zeytinyağı 3 Ton Karpuz 10 Ton Patlıcan

6600m²

İhtiyaç sahiplerine dağıtmak için sebze ve meyve ekilen tarım alanı

BUĞDAY EKİMİ

Gerenköy'de 12 dönüm tarım arazimize ektiğimiz buğdaydan 4 ton hasat ettik. İşlenen ve ikişer kiloluk paketlerle ambalajlanan unlarımızı ihtiyaç sahibi vatandaşlarımıza dağıttık.

FOCA BELEDİYESİ

SOSYAL SORUMLULUK

6 ŞUBAT DEPREMİ

250 Haneye

Foçalı yardımseverlerden
Ev eşyası yardımı

9.500 adet

Foçalı yardımseverlerden
temel ihtiyaç malzemeleri
deprem bölgesine ulaştı

5000 adet

Gıda kolisi Foça'daki
depremzedelere dağıtıldı

800.000 bin TL

Değerinde alışveriş çeki

PANDEMİ SÜRECİ

Maliyet 378 bin 426 TL

2100 Hane
65 yaş ve üzeri vatandaşlarımız için yapılan alışveriş sayısı

20.000
Gönüllü kadınlar tarafından üretilen maske sayısı

192
Kiracımızın ödemelerini erteledik

5770 Litre
toplam kullanılan dezenfektan miktarı

240.000
Dağıtılan maske sayısı

6600m²
İhtiyaç sahiplerine dağıtmak için sebze ve meyve ekilen tarım alanı

4000
Dağıtılan gıda kolisi sayısı

5200
Telefonla aranan 65 yaş ve üzeri büyüklerimiz

30 Ekim 2022 İzmir’de acı günümüz

Yaşadığımız depremde ilçemizde ve İzmir genelinde dayanışmayla zor günleri atlatmaya çalışıyoruz.

İzmir depreminde ilk olarak iş makinası ve araçlarımızla bölgeye ulaştıktan sonra sıcak yemek desteği sağlamaya başladık.
Depremden etkilenen çocuklar için çocuk alanı kurarak gönüllü uzmanlarla 30 gün boyunca destek olduk.

cittaslow
Cittaslow General Assembly
Orvieto | Italy • June 10| 12 2022
INNOVATION
by TRADITION

CİTTASLOW FOÇA

CITTASLOW

2019 yılında başlayan İtalya merkezli Uluslararası Cittaslow Birliği üyelik sürecinin sonunda; Foça, İzmir'in ikinci **“Sakinşehir”** unvanına sahip ilçesi oldu.

yavaşlayın

Foça'dasınız!

YENİ NESİL BELEDİYECİLİK

FOÇA BELEDİYESİ AKADEMİ

Foça Belediyesi Akademi eğitimleri toplam 24 branşta 26 Eğitmen ile 1250 kursiyere hizmet veriyor

FOÇA BELEDİYESİ SU AKADEMİSİ

Suyun önemi, bilim ve sanat konularında farkındalık yaratmak amacıyla kurulan su akademisinde çalışmalar başladı.
Çocuklar, denizden plankton örnekleri toplayarak mikroskopta canlıları inceledi. Akademi boyunca su tasarrufu ve suyun önemi konularında eğitim alan katılımcılar sucul canlıları tanımaya başladı.Atölyeler boyunca laboratuvar ortamında bilimsel deneyler yapacak olan çocuklar, denizden topladıkları geri dönüşüm materyallerinden oluşan enstrümanlar yapacaklar.

ÇOCUK BELEDİYESİ

2019 yılında Çocuk Belediyesi kuruldu.

Çocuk Belediye Başkanı ve Çocuk Meclisi seçildi.

YENİ ANAOKULU

Reha Necla Midilli Eğitim ve Yaşlıevi Vakfı ile yaptığımız protokoll belediyemize ait alanda yeni bir anaokulunun yapımı tamamlandı. Maliyet **4 milyon 500 bin TL**

FOÇA BELEDİYESİ ÇOCUK EVİ

Her yıl 50 öğrenciye kaliteli eğitim sunuluyor

ÖĞRENCİLERE ULAŞIM DESTEĞİ

2019 yılından itibaren dezavantajlı **73 öğrenciye ücretsiz ulaşım desteği** sağlıyoruz.

SOSYAL BELEDİYECİLİK

ÇOCUK PARKI

4 yılda toplam **44 adet yeni çocuk parkı** yapıldı.

HOŞ GELDİN BEBEK

125 Bebeğimizi hoş geldin bebek çantasıyla kucakladık

KADIN DANIŞMA MERKEZİ

Bağarası'nda kadın danışma merkezi açıldı.

Uzman klinik psikolog eşliğinde destek vermeye devam ediyoruz.

FOÇA BELEDİYESİ
KADIN DANIŞMA VE DAYANIŞMA MERKEZİ

ÜRETİCİ PAZARLARI

İlçemizdeki 500 kadının katılımıyla üretici pazarlarımızı kurduk.

ILIPINAR KÖY EVİ

Ilıpınar'da kadınlar ve çocukların vakit geçirebildiği, çeşitli eğitimler alabildiği köy evi **890 bin TL**'ye tamamlandı

EVDE KİŞİSEL BAKIM HİZMETİ

1 yılda 1000 aileyi ziyaret ettik.65 Yaş üzeri büyüklerimiz ve tüm engelli vatandaşlarımız için evde kişisel bakım hizmeti devam ediyor

ENGELLİ BİLGİ SİSTEMİ

Foça Belediyesi Engelli Bilgi Sistemi oluşturuldu. Vatandaşlarımızın izniyle alınan konumlar sayesinde doğal afet anında sesini duyuramayan engelli bireylere ilgili yardım kurumlar daha çabuk ulaşabilecek.

ENGELSİZMİR

Belediyemize ait işletmeler
Engelsiz İzmir
Kırmızı Bayrak
almaya hak kazandık.

ENGELSİZ PLAJ RAMPASI

4 adet yeni engelsiz plaj rampası

www.focaburada.com

www.focaburada.com adresine üye olan tüm işletmeler faaliyetlerini ücretsiz bir şekilde tanıtabiliyor.

FOÇA EL ELE

İhtiyaç sahibi komşularımızla el ele oluyoruz. Komşularımızın desteği ile gıda kolisi ve ev eşyası dağıtımı devam ediyor. **4 yılda toplam 2500 haneye** birlikte destek olduk. Destek olmak isteyenler için **elele.focaburada.com** web adresini kurduk.

SOSYAL TESİSLER

Kapalı tesisleri yenileyerek hizmete açtık

Tesislerimizi uygun fiyat ve iyi hizmet ile herkesin yararlanabileceği hale getirmeye devam edeceğiz.

Mavi bayraklı plajlarımızın sayısı artıyor

YENİ KENT KİTAPLIKLARI

Yayınevlerinden aldığımız kitapları Foça Kitap Kulübü ile burada dağıtıyoruz

SOSYAL MARKET

Foça Belediyesi Sosyal Marketi vatandaşlarımızın bağışları ve belediyemizin desteğiyle ihtiyaç sahiplerine ulaşıyor

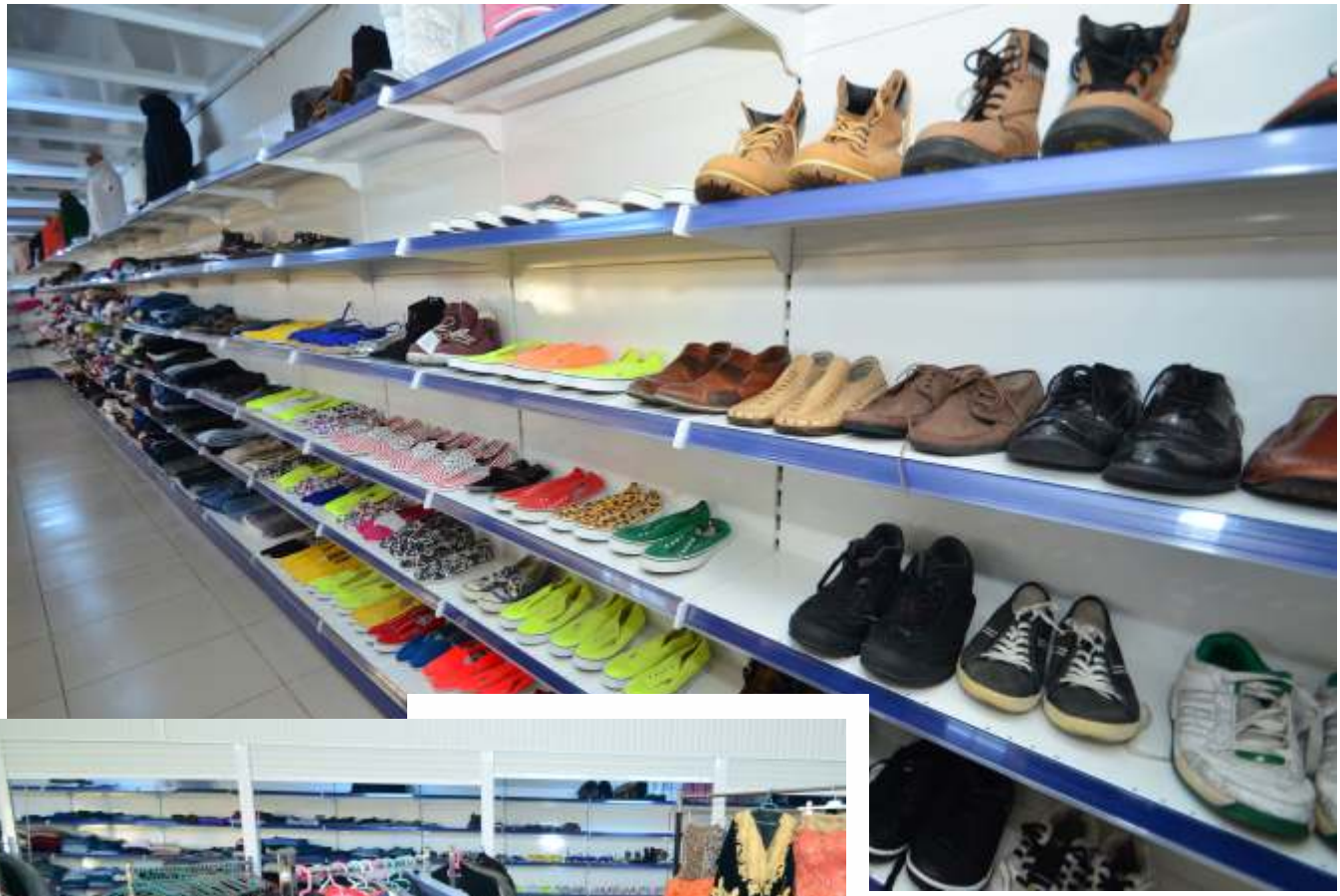

Sosyal Market
4 yılda
250 haneye yakacak desteği
8 bin Gıda kolisi
700 haneye ev eşyası
250 tablet

PHOKAIA

Beş bin yıllık miras

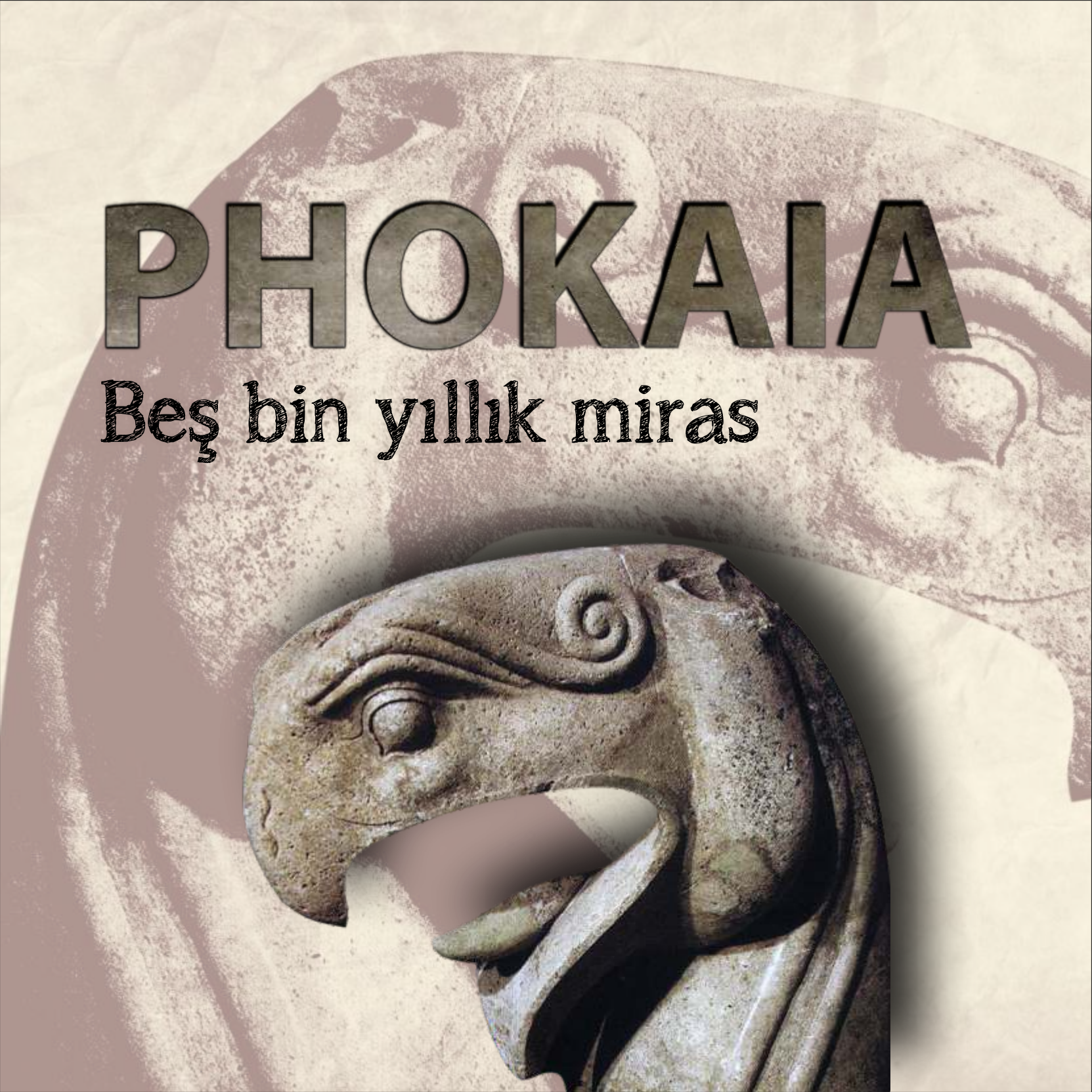

KENTSEL DÜZENLEMELER

PAZAR YERLERİ

Yenifoça ve Foça pazar yerlerinin zemini düzenlenerek çatıları tamamen yenilendi. Maliyet 240 bin TL

FOÇA SOKAK AYDINLATMALARI

Foça merkezde ve sahil caddesinde toplam 60 adet aydınlatma direği yenilendi.

YENİFOÇA SOKAK AYDINLATMALARI

Yenifoça sahilinde bulunan 55 adet aydınlatma direği yenilendi.

ÇEVRE DÜZENLEMESİ, PEYZAJ BAKIM VE ONARIM

Önce

Sonra

Önce

Sonra

İzmir Büyükşehir Belediyesi tarafından

- **633 Kent mobilyası**
- **101 bin bitki**
- **3 bin 600 metrekare rulo çim**

ÇEVRE DÜZENLEMESİ, PEYZAJ BAKIM VE ONARIM

Yenifoça'daki 500 metre uzunluğundaki giriş yolu genişletilerek yeşillendirme çalışması ve ağaçlandırma yapıldı.

FOÇA

ÇEVRE DÜZENLEMESİ, PEYZAJ BAKIM VE ONARIM

İBADETHANELER

Tüm Camilerimize gölgelik çalışması yaptık. Gerenköy Cami'nin zemini yenilendi.

Cem Evine yeni bir mutfak, tuvalet, eğitim alanı ofis ve yemek alanı çalışmasını tamamladık.

AkorSes

KÜLTÜR SANAT

28 Konser

Foşa
Caz
Günleri
MELİS
SÖKMEN
20.00
ERKAN OĞUR
ANATOLIAN
BLUES
21.30
20.00

BEŞ KAPILARDA
5 GECE
Phokaia Bağımsız Film Günleri
FOÇA BELEDİYESİ
5. Foça Uluslararası Arkeoloji ve Kültürel Miras Belgesel Film Günleri
5th Foça International Archaeology and Cultural Heritage Documentary Film Days
October 5-9 Ekim 2022
Reha Midilli Kültür Merkezi ve Marsilya Meydanı
BORÇ
SUÇ UNSURU
İÇERİDEKİLER
GÜVEN
5 GECE
LAHANA PERİSİ GECESİ
FOÇA BELEDİYESİ

Foça Kitap Günlerinde 50 yazar ile bir araya geldik.

FOÇA SANAT SOKAĞI

Sanatçılar tarafından sergiler, atölye çalışması ve canlı performans

130 Sergiye ev sahipliği yaptık

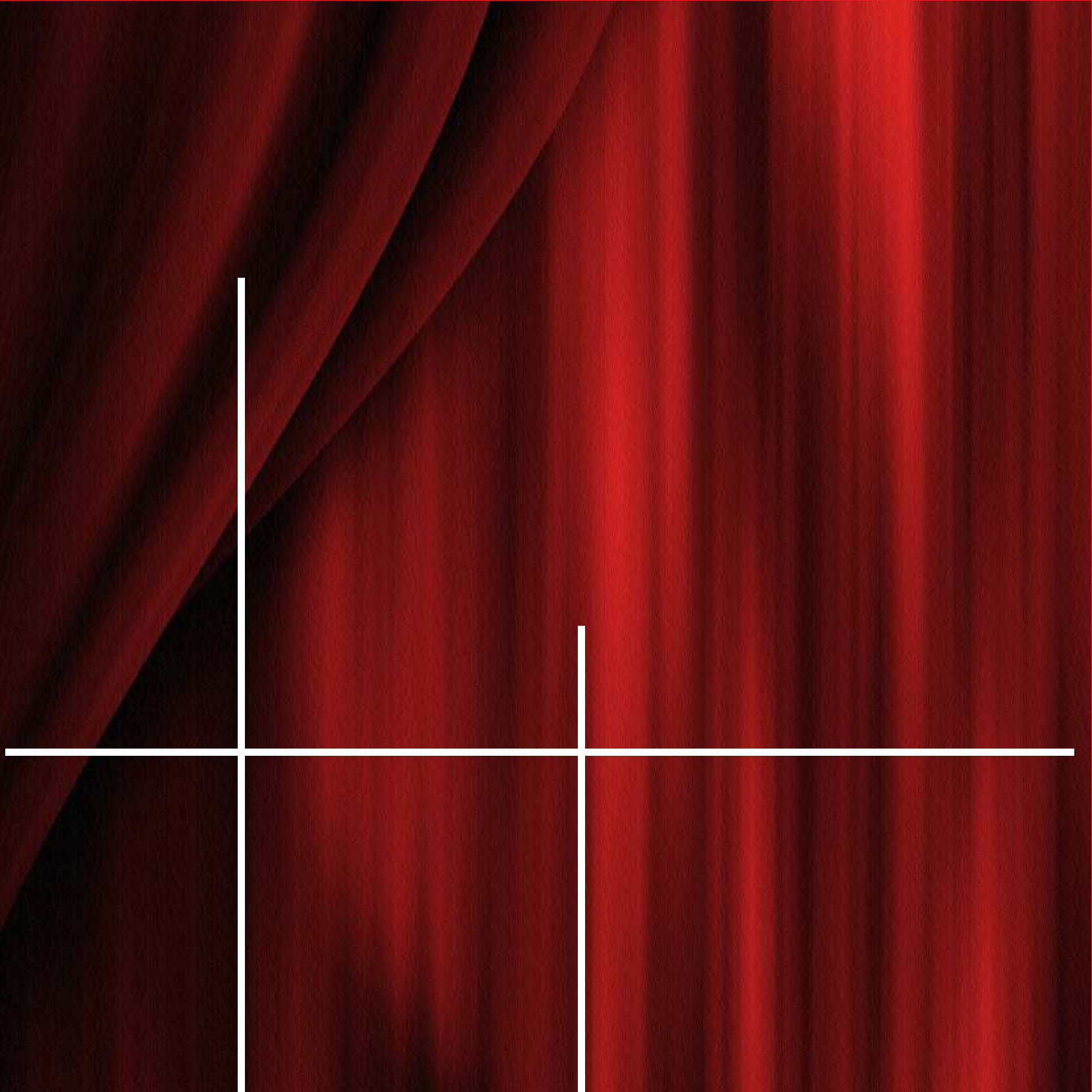

FOÇA BELEDİYE TİYATROSU

Çocukların ve büyüklerin katılımıyla Foça Belediye Tiyatrosu kuruldu

29 Tiyatro gösterimi

15. TÜRKİYE TİYATRO BULUŞMASI FOÇA'DA GERÇEKLEŞTİ

15. TÜRKİYE
Anadolu'nun en eski antik tiyatrosun
FOÇA|PHOKA
15-19 TOS 2022
Atölyel / Oyunla

SPOR FAALİYETLERİ

Türkiye şampiyonası
Boccia takımımız

İlçemizdeki spor kulüpleriyle iş birliği içinde sporu tüm ilçeye yayarak her yaştan vatandaşımızın faydalanması amacıyla çalışıyoruz

2022 Hoopskings basketbol liginin yenilgisiz İzmir birincisi

Yelken, yüzme, su topu, briç gibi bir çok turnuvaya ev sahipliği yapıyoruz.

YENİFOÇA HALI SAHA

Yenifoça halı saha zeminini komple yeniledik. Gençlerimize sağlıklı bir zeminde futbol oynama imkanı sunarak spor faaliyetlerini destekledik. Maliyet 250 bin TL

ILIPINAR SPOR SAHASI

Ilıpınar'da çocukların spor yapabileceği bir alan oluşturuluyor.
Maliyet **5 milyon 400 bin TL**

YENİBAĞARASI FUTBOL SAHASI

Yenibağarası Futbol Sahası'na soyunma odası, tuvaletler ve hakem odasının bulunduğu spor tesisi kazandırdık.Maliyet 350 bin TL

YENİFOÇA VOLEYBOL ve BASKETBOL SAHASI

Yenifoça'da **1 basketbol sahası ve 2 plaj voleybolu sahasının** yapımı **600 bin TL**'ye tamamlandı

Sonra
Önce

Gerenköy Spor Kulübünü yeniledik.
Maliyet 700 bin TL

Yenifoça Sedat Avcı Sahasını yeniledik.
Maliyet 650 bin TL

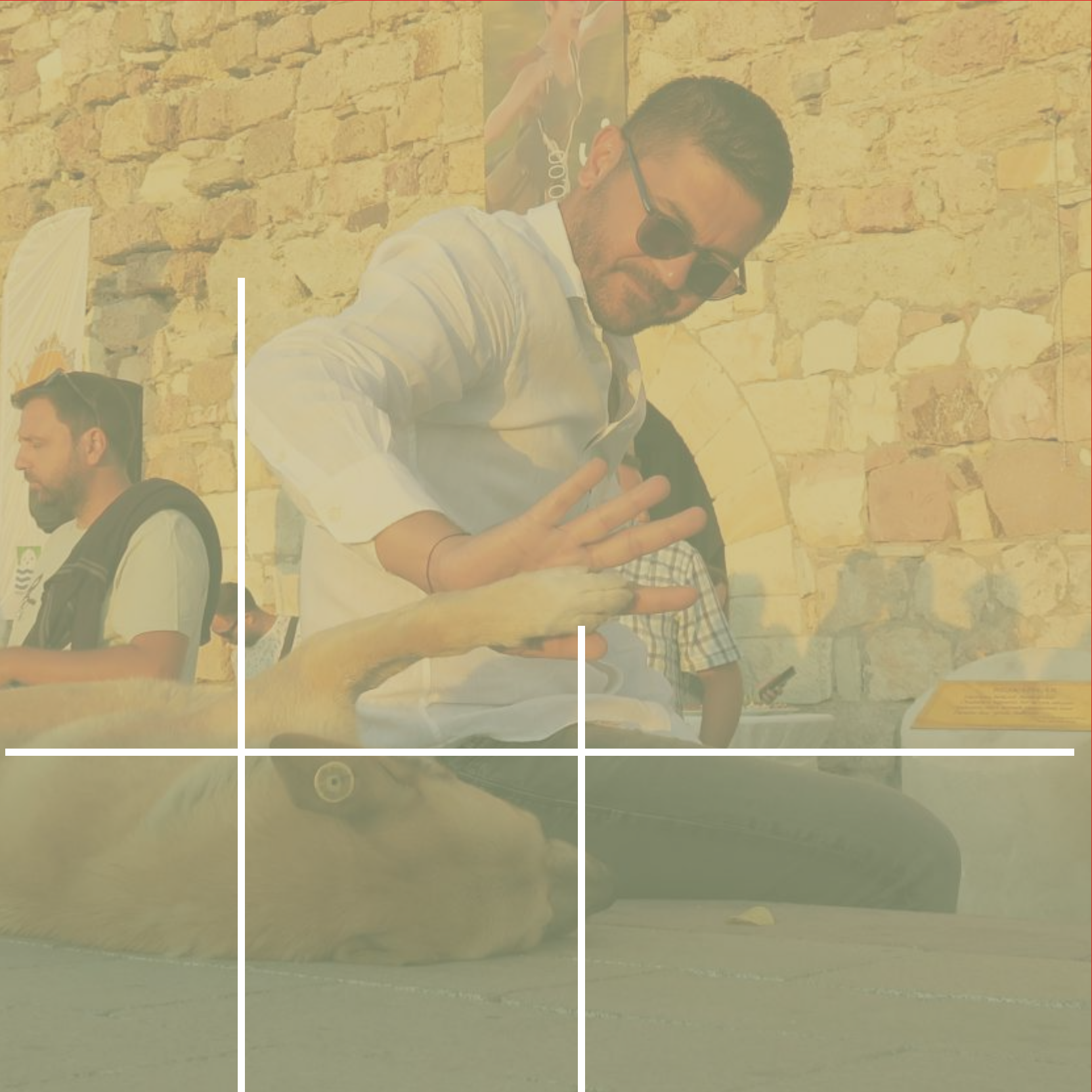

VETERİNERLİK HİZMETLERİ

Daha önce 1 hekim ve 1 bakıcı ile çalışmalar yapan veterinerlik birimimiz şimdi 2 hekim, 3 tekniker ve 1 bakıcı ile çalışmalarına devam ediyor.

4865 kedi, 1190 Köpek kısırlaştırma **- 28 bin 185 tedavi - 6912 aşı -28 bin 250 paraziter uygulama Tedavi ve bakım maliyet 700 bin TL**

HAYTAP’tan veterinerlik birimimize yapılan kafes desteği ile tedavi aşamasında olan kediler daha sağlıklı ve güvende kalarak bu süreci tamamlıyor.

Mutlu bir kent olmak için devamı gelecek...

Desteklerinden dolayı

Bütün komşularıma ve İzmir Büyükşehir Belediye Başkanımız

Sayın Tunç Soyer'e teşekkür ederim.

Fatih Gürbüz

Foça Belediye Başkanı